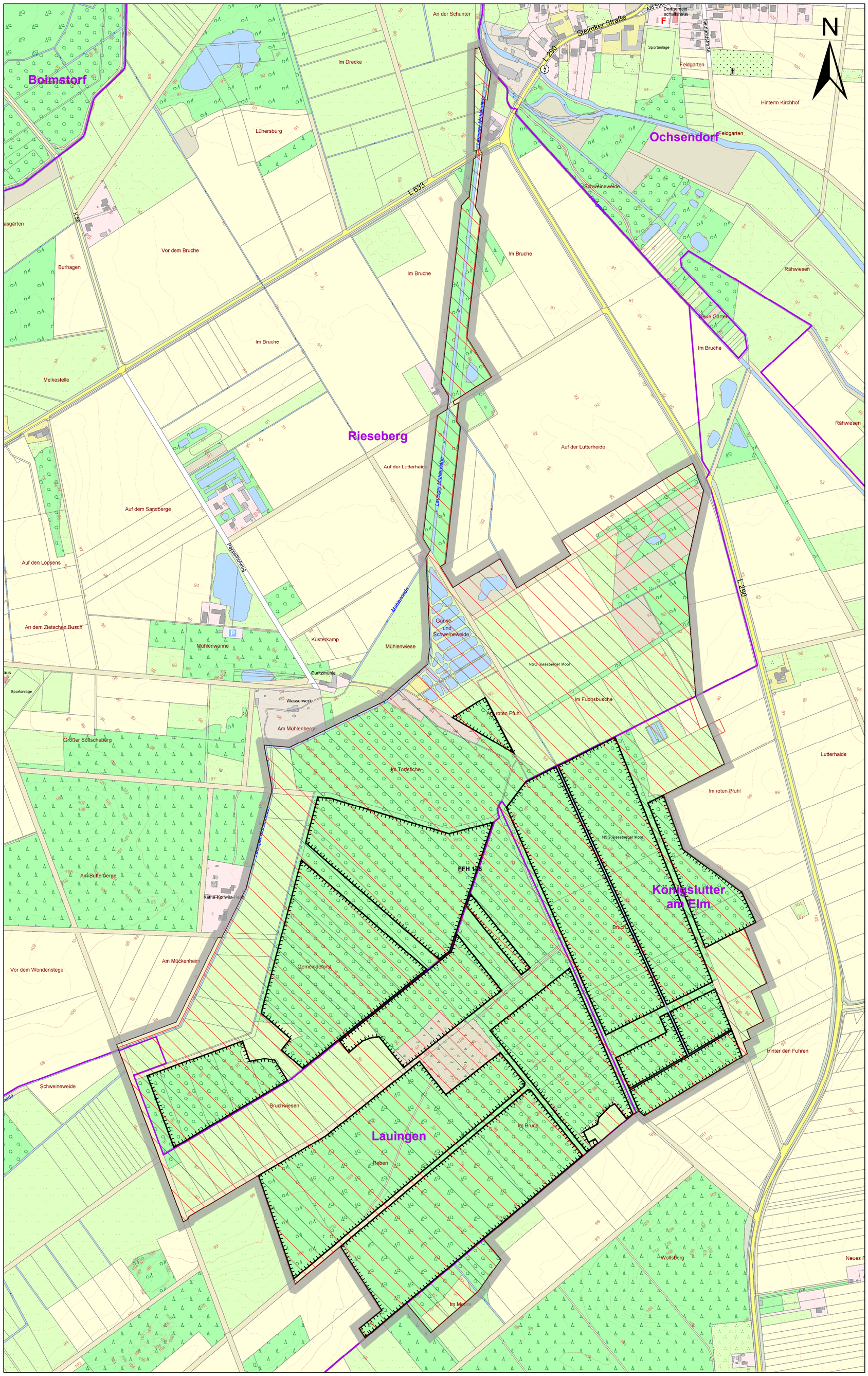

Naturschutzgebiet "Rieseberger Moor"

Maßgebliche Detailkarte

(Anlage B zur Verordnung über das NSG)

Legende

- NSG-Grenze *(= Innenseite des grauen Rasterbandes)*
- FFH 105 "Rieseberger Moor" (DE 3630-331)
- Naturwald
- Gemarkung

Nachrichtlich:

- Grünlandflächen
- Brachflächen

Landkreis Helmstedt

- Untere Naturschutzbehörde -

Südertor 6
38350 Helmstedt
natura2000@landkreis-helmstedt.de
www.helmstedt.de

Helmstedt, den 15.12.2020

Der Landrat

D.S. gez. Radeck

Stand: Oktober 2020
Kartengrundlage: AK5_2020

Quelle:
Auszug aus den Geobasisdaten der Niedersächsischen Vermessungs- und Katasterverwaltung, © 2019 LGLN

Maßstab: 1:5.000 (im Format 60 cm x 65 cm)

0 50 100 200 300 400 500 Meter