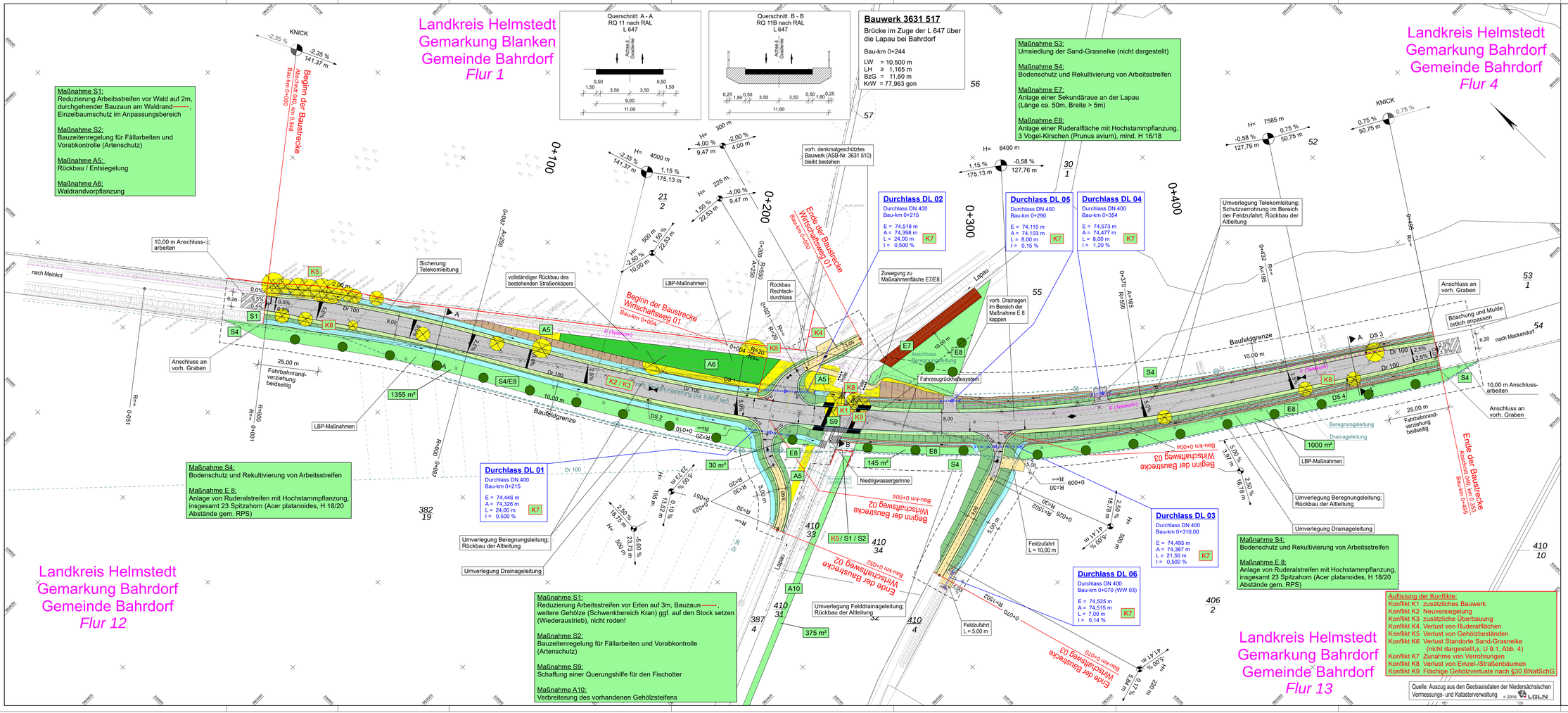

Deckblatt Nr. 2

ersetzt Unterlage 9.2 vom 14.07.2022, Deckblatt 1 aus 11/2023

	Datum	Name
bearbeitet	05 / 2022	Lippmann
gezeichnet	05 / 2022	Raue
geprüft	05 / 2022	Meyer
Geschäftsführer		

IBV Ingenieurbüro für Verkehrsanlagen GmbH
Reichardtstraße 7, 06114 Halle/Saale

Niedersächsische Landesbehörde für Straßenbau und Verkehr Geschäftsbereich Wolfenbüttel

	Datum	Name
nachgeprüft		Mrs PB 121

Nr.	Art der Änderung	Datum	Name
B	Ergänzung Maßnahme A10 und Konflikt K9	07/2024	Meyer
A	Anpassung Maßstab, Ergänzung Feldzufahrten (Durchlass DS und DS), Mulden am WW 02 u. DS, Niedrigwassergerinne, vorh. und gepl. Drainagen und Beregnungsleitungen, Schnitt B - B, Ergänzung Maßnahme S9, Änderung in Maßnahme E8, Anpassung Zuwegung rechts am WW 01, Änderung Mulde rechts und links ab Bau-km 0+240 in einem Graben	11/2023	Meyer

FESTSTELLUNGSENTWURF

Land Niedersachsen
Niedersächsische Landesbehörde für Straßenbau und Verkehr Geschäftsbereich Wolfenbüttel

Straße: von L 647 - 040 - 0,353
bis L 647 - 040 - 0,848

Unterlage / Blatt-Nr.: 9.2 / 1 B

Maßnahmen- und Konfliktplan

Maßstab: 1 : 500

L 647

Ersatzneubau im Zuge der L 647 über die Lapau bei Bahrdorf

Aufgestellt:
Wolfenbüttel, den: 14.07.22
Niedersächsische Landesbehörde für Straßenbau und Verkehr
Geschäftsbereich Wolfenbüttel
Im Auftrag: gez. Peuke

Projekt: 6929-001 Datei: P_LBP_01_500.FLT Plotdatum: 20.08.24 292,5 cm x 59,4 cm = 0,897 m² GAVER